

Evaluarea riscurilor de SSM

- Se face după o procedură descrisă în cartea *Metoda de evaluare a riscurilor de sănătate și securitate în muncă MERA™*
ISBN 973-750-032-6 Autor: dr.ing.Ioan Mina Sava (cartea preț 15euro sau 45 lei/exemplar)
- Se face de către o persoană cu competența certificată prin doctorat în securitate și sănătate în muncă și de alte calificări românești și internaționale (www.radusava.home.ro)
- Costurile prezentate sunt pentru situația în care metoda este utilizată pentru evaluări de riscuri de SSM, la cei care doresc să se certifice după OHSAS18001:1999
- Costurile de aplicare a metodei pentru situația în care beneficiarul dorește conformarea cu prevederile legale de SSM (legea 319/2006) se discută separat pentru fiecare loc de muncă/post de lucru /activitate care se cere a fi evaluată.

Situații de lucru

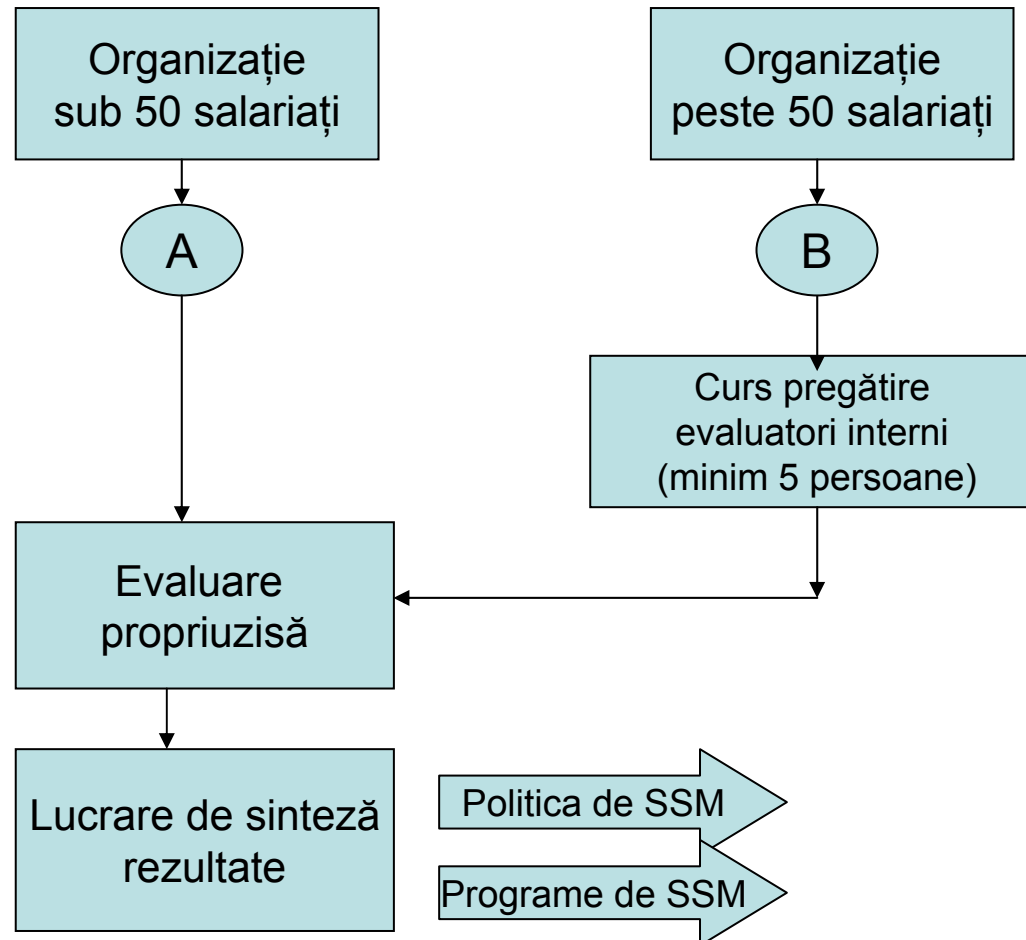

Costuri estimate varianta A

- **Costuri nete etapă C1:**

- (1) Licența de punerea la dispoziție a metodei de evaluare a riscurilor MERĂ pentru a fi utilizată ca metodă disponibilă OHSAS = 2000 lei.
- (2) Evaluare propriuzisă la organizațiile mici evaluarea se va face de către evaluatorul autorizat cu 80- 150 lei/unitate logică loc de muncă în funcție de complexitate
- (3) Prelucrarea statistică a datelor de evaluare și redactarea lucrării de sinteză în două exemplare și format CD ROM = 2000 lei

Notă: unitățile logice loc de muncă pentru care se face evaluarea de riscuri se stabilesc de comun acord cu beneficiarul cu respectarea cerințelor clauzei 4.3.1 din OHSAS 18001:2004

Costuri estimate varianta B

- **Costuri nete etapă C1:**

- (1) Licența de punerea la dispoziție a metodei de evaluare a riscurilor MERA pentru a fi utilizată ca metodă disponibilă OHSAS = 2000 lei.
- (2) Cursul intensiv de formare evaluatori interni de 3 zile lector/serie de cursanți = 400 lei /cursant (grupa de 5-10 cursanți) sau 350 lei/cursant la grupe mai mari de 10 cursanți
- (3) Materiale și suport curs (suport CD ROM) = 50 lei/exemplar sau 30 lei/exemplar (dacă multiplicarea materialelor în numărul necesar de exemplare se va face pe cheltuiala clientului)
- (4) Consultanță pe parcursul evaluării 50 lei/ora
- (5) Prelucrarea statistică a datelor de evaluare și redactarea lucrării de sinteză în două exemplare și format CD ROM = 2000 lei

- **Costuri suplimentare C2 :**

(1) Cheltuieli de acomodare evaluator (cazare,diurna)= 250-350 lei/zi

(2) Cheltuieli transport = in funcție de distanță (o călătorie dus întors)

(3) Taxe și impozite = cca.25% din valoarea totală

Cheltuielile (1) și (2) se apreciază în funcție de situația concretă, după caz

Costul total $C = C1 + C2$

Costul total se negociază numai după vizita la locația ce trebuie evaluată, în funcție de complexitatea și dimensiunea prestației (număr de salariați, număr de activități, timp necesar de evaluare etc)

Cu stima

Dr.Ioan Mina Sava